



COMUNE DI GROSSETO

SETTORE LAVORI PUBBLICI

Servizio edilizia istituzionale scolastica e beni vincolati

PROGETTO ESECUTIVO

Descrizione:

STATO MODIFICATO
Individuazione Tinleggiature
ESTERNE

Importo Lavori:

Importo Complessivo:

Elaborato:

Scala:

Data:

Tav. 17

1:100

Aprile 2018

Diligente LL.PP.

Ing. Luca Vecchieschi

Responsabile del Procedimento:

Arch. Annalisa Cornini

Progettista Opere Edili:

Ing. Alessandro Villani

Collaboratori:

Geom. Lorenzo Fregosi

Geom. Paolo Semplici

Progetto di Ristrutturazione dell'immobile EX "Casa dello Studente" per la realizzazione di una residenza multifunzionale con sinergie di auto-aiuto tra residenti anziani, madri in difficoltà, bambini e giovani socialmente "fragili"

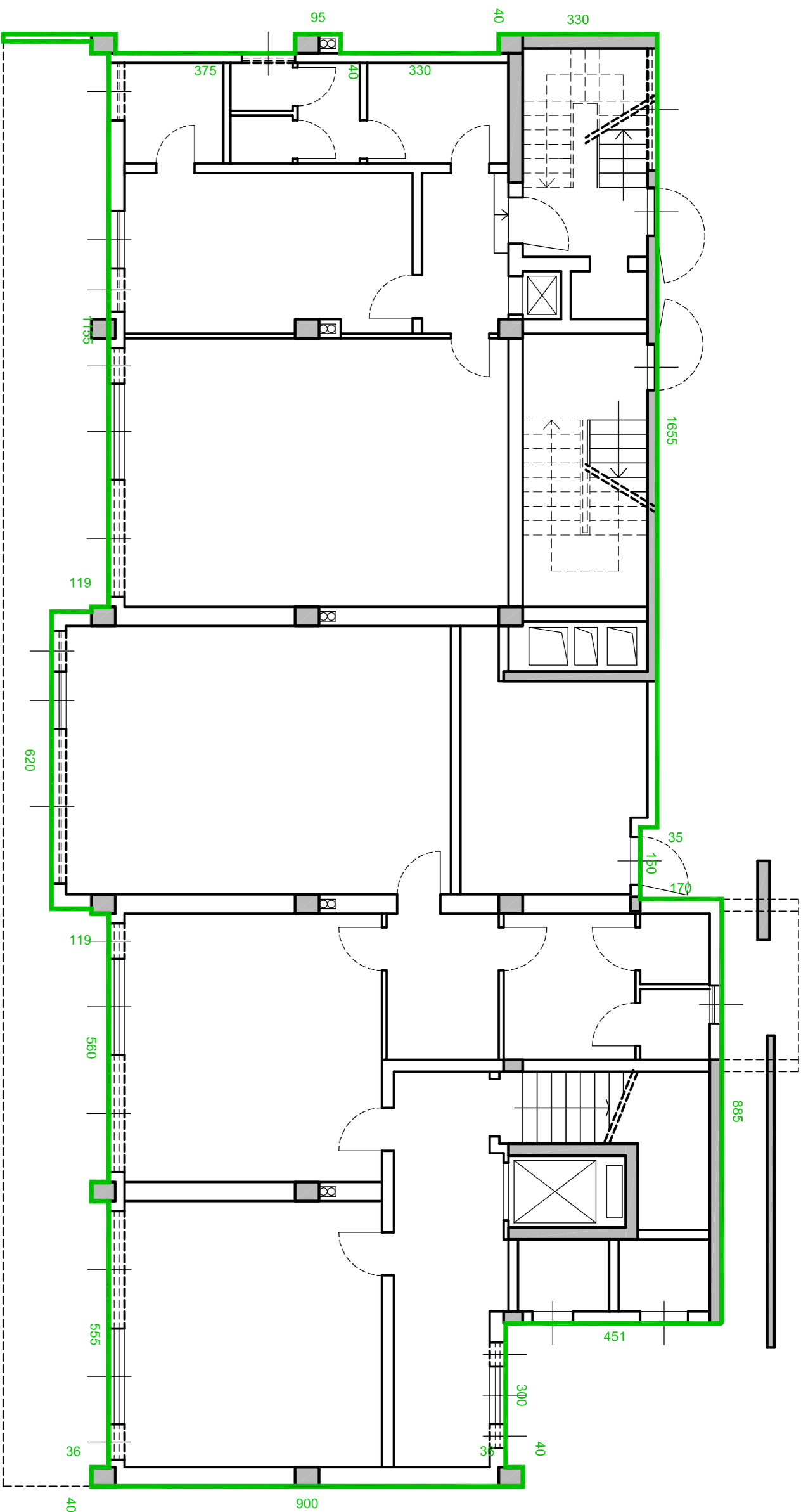

PIANO TERRA
perimetro esterno VUOTO X PIENO per le integrazioni = 99,44 m

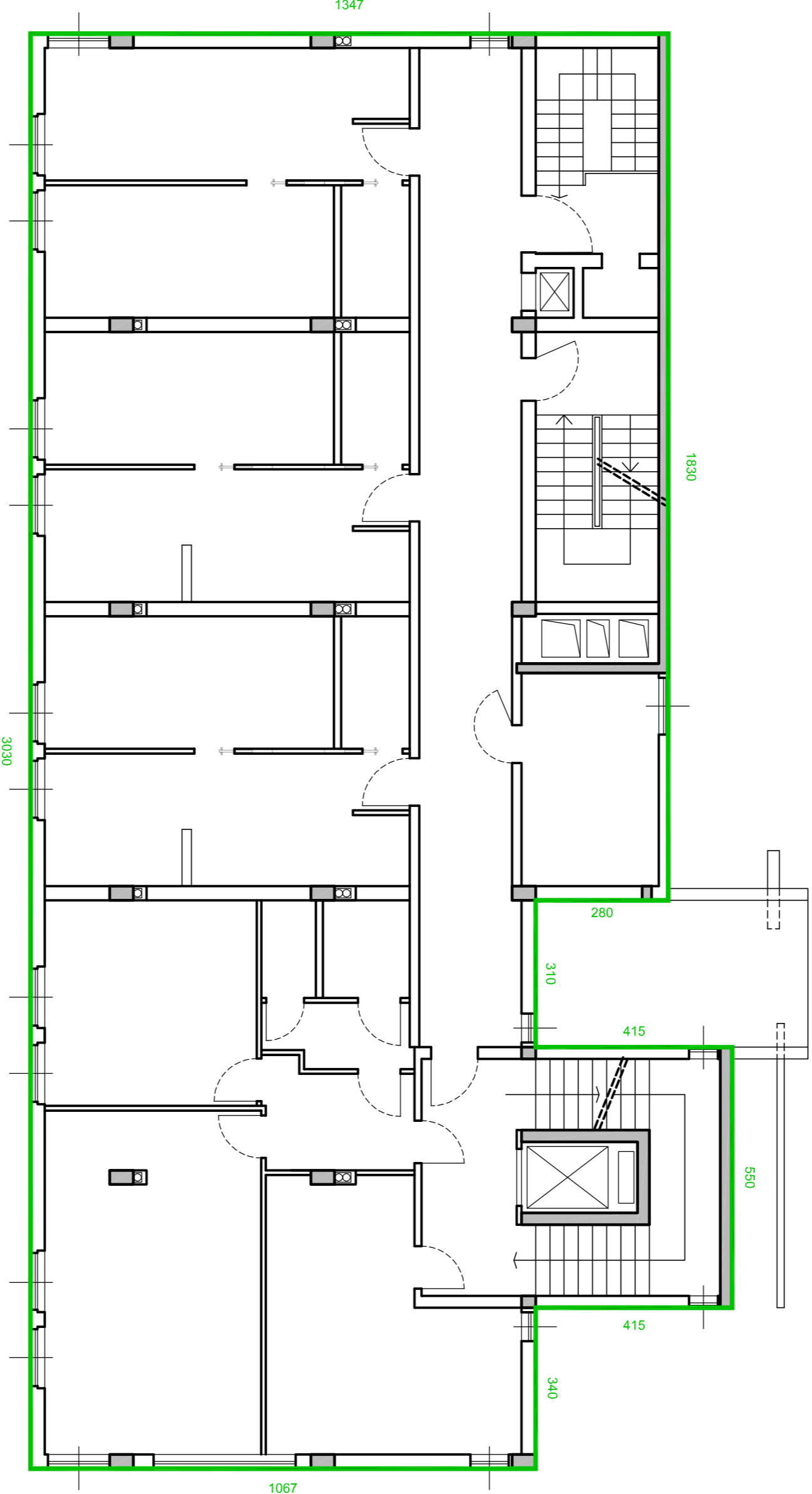

PIANO PRIMO
perimetro esterno VUOTO X PIENO per le integrazioni = 95,84 m

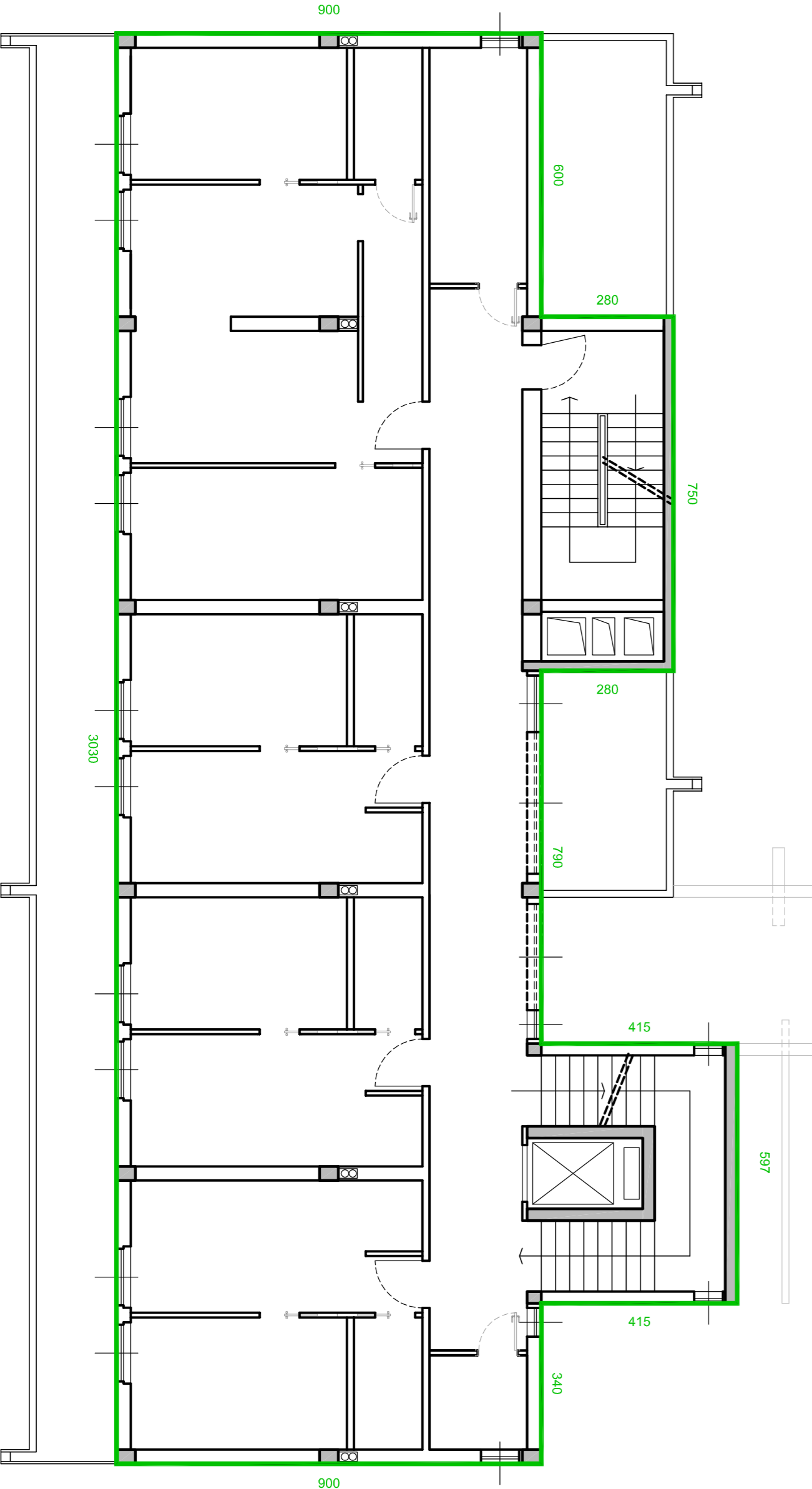

PIANO SECONDO
perimetro esterno VUOTO X PIENO per le integrazioni = 92,50 m

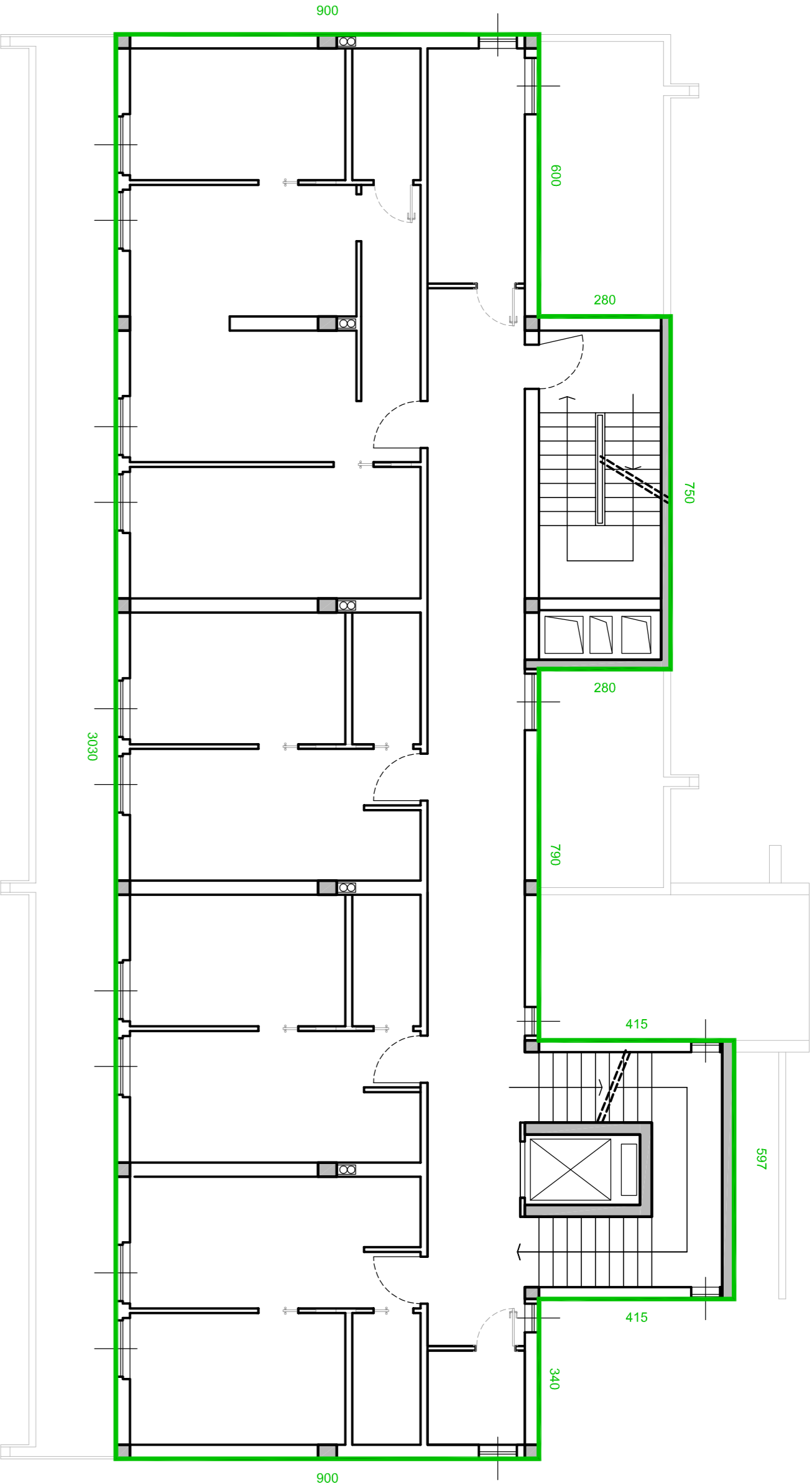

PIANO TERZO
perimetro esterno VUOTO X PIENO per le integrazioni = 92,50 m

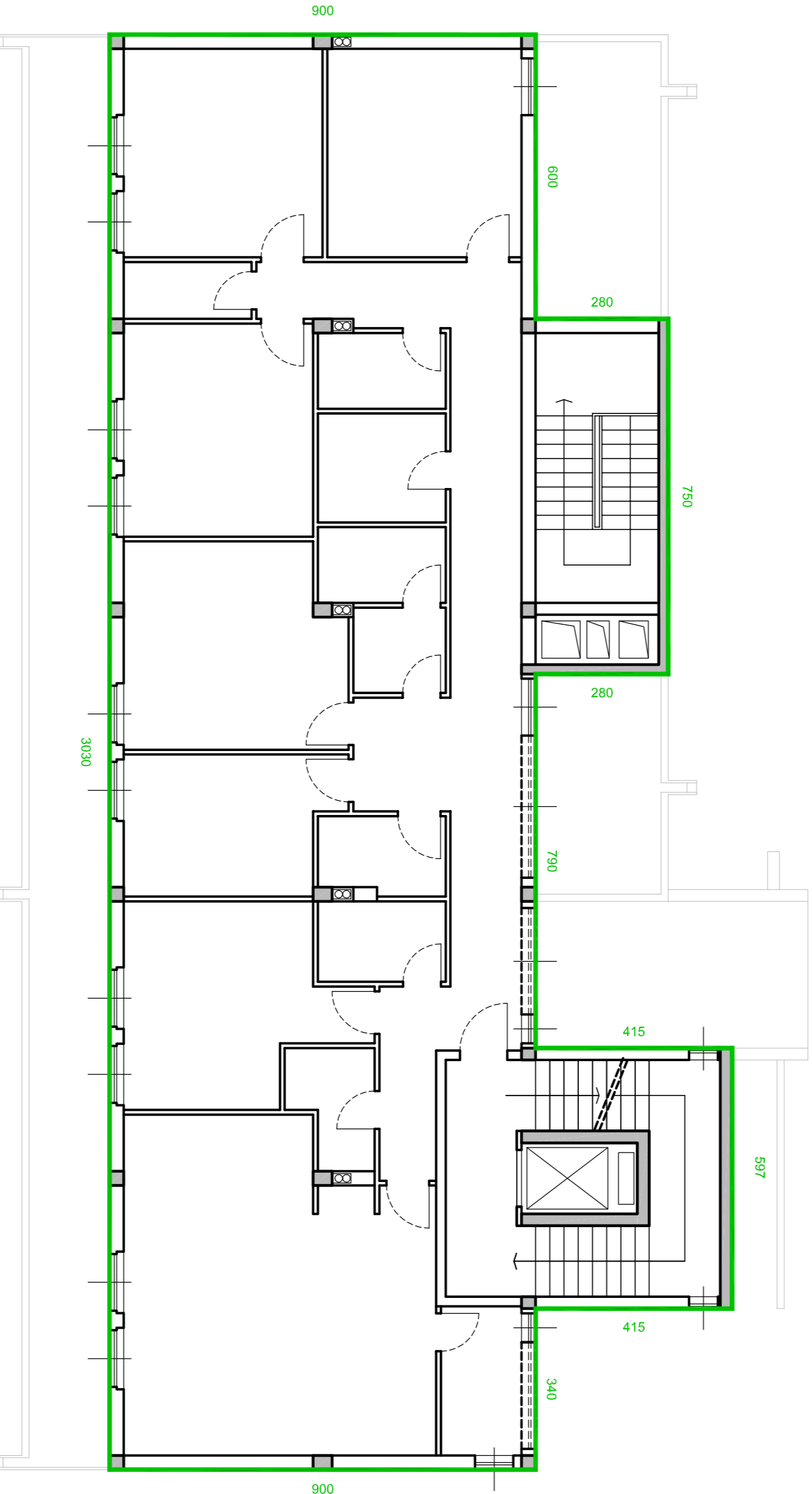

PIANO QUARTO
perimetro esterno VUOTO X PIENO per le integrazioni = 92,50 m

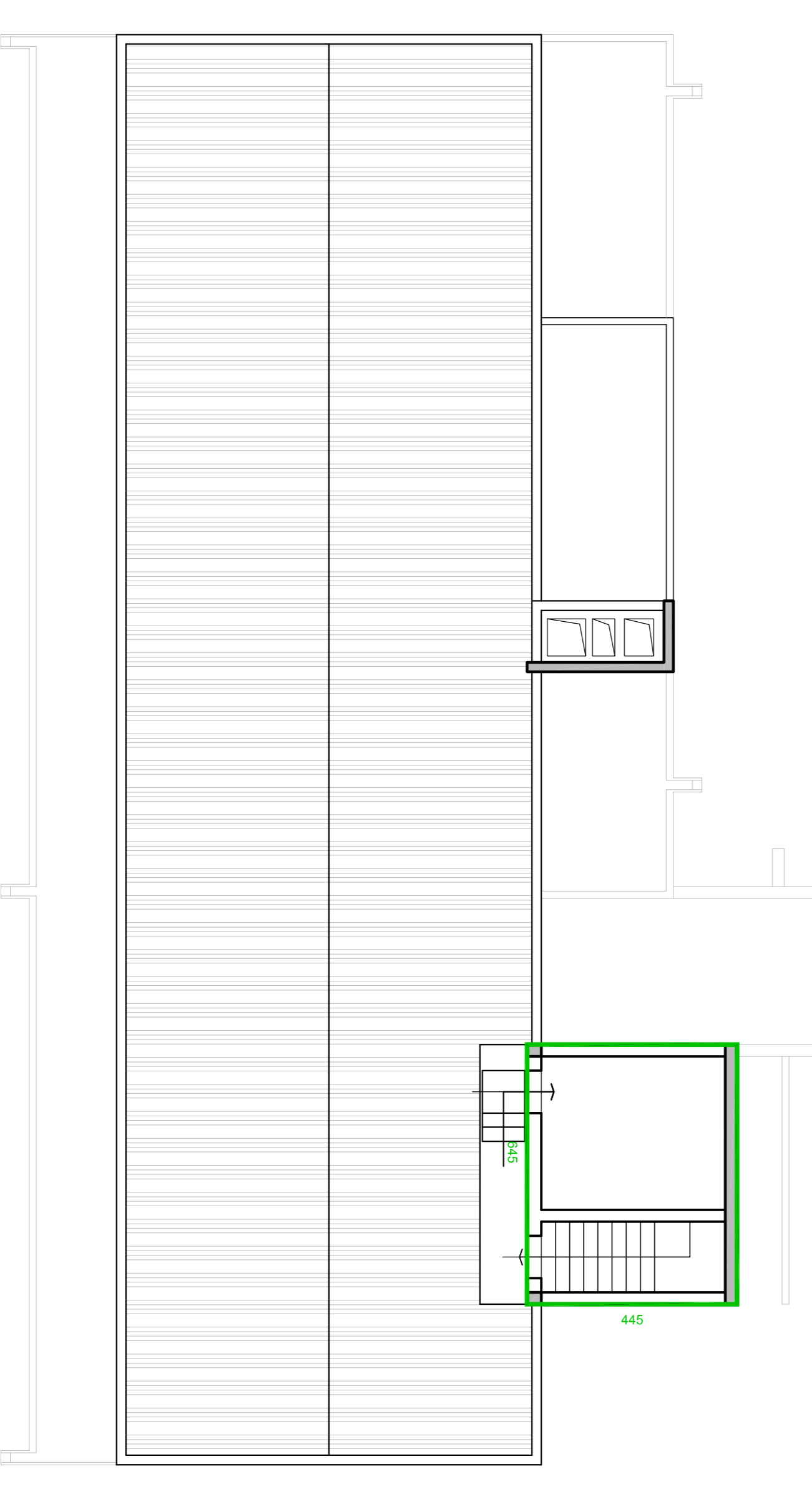

PIANO COPERTURA
perimetro esterno VUOTO X PIENO per le integrazioni = 19,90 m

TINTEGGIATURE ESTERNE